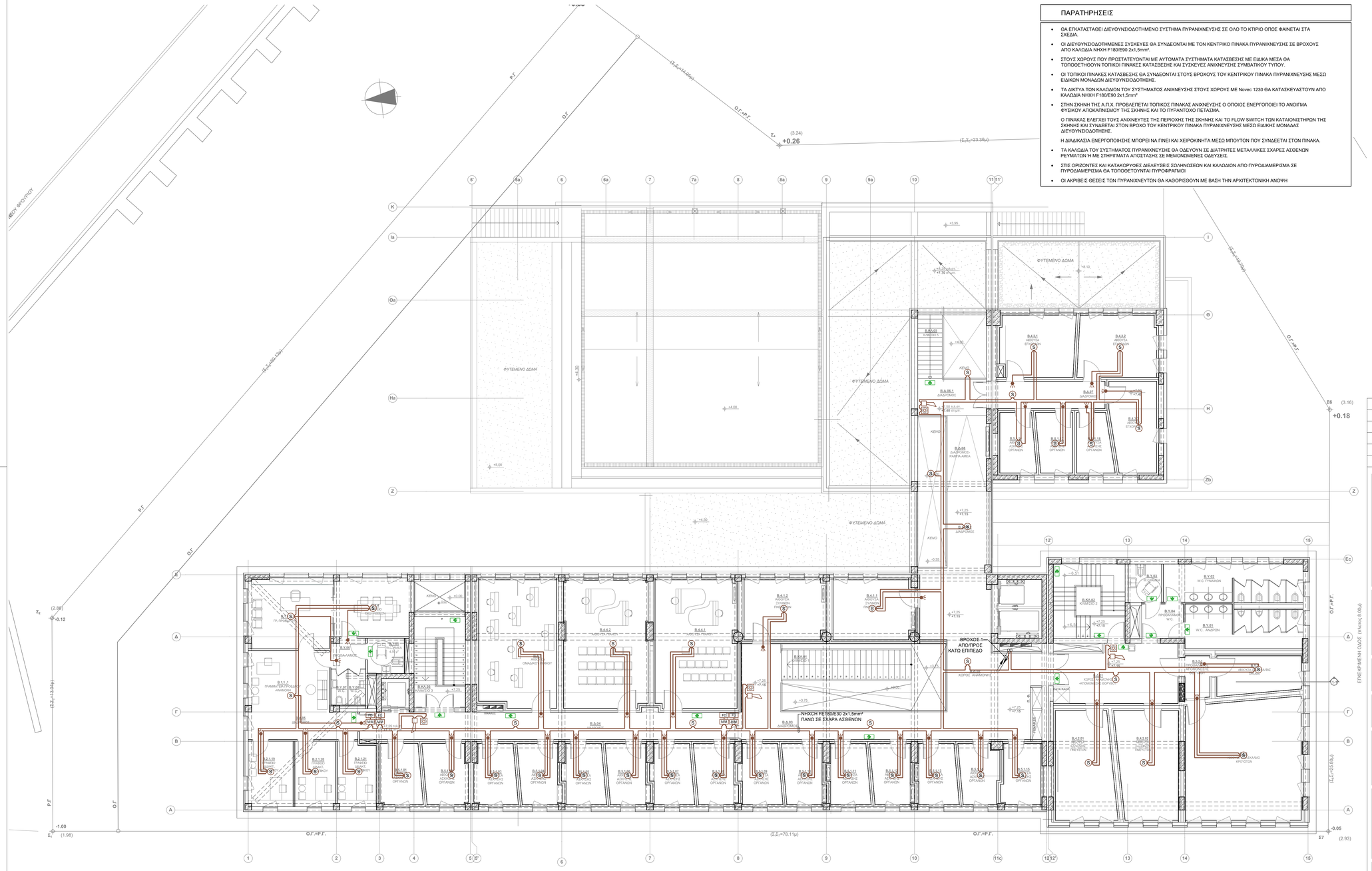

ΠΑΡΑΤΗΡΗΣΕΙΣ

- ΘΑ ΕΓΚΑΤΑΣΤΑΘΕΙ ΔΙΕΥΘΥΝΣΙΟΔΟΤΗΜΕΝΟ ΣΥΣΤΗΜΑ ΠΥΡΑΝΙΧΝΕΥΣΗΣ ΣΕ ΟΛΟ ΤΟ ΚΤΙΡΙΟ ΟΠΩΣ ΦΑΙΝΕΤΑΙ ΣΤΑ ΣΧΕΔΙΑ.
- ΟΙ ΔΙΕΥΘΥΝΣΙΟΔΟΤΗΜΕΝΕΣ ΣΥΣΚΕΥΕΣ ΘΑ ΣΥΝΔΕΟΝΤΑΙ ΜΕ ΤΟΝ ΚΕΝΤΡΙΚΟ ΠΙΝΑΚΑ ΠΥΡΑΝΙΧΝΕΥΣΗΣ ΣΕ ΒΡΟΧΟΥΣ ΑΠΟ ΚΑΛΩΔΙΑ ΝΗΧΗ F180/E90 2x1,5mm².
- ΣΤΟΥΣ ΧΩΡΟΥΣ ΠΟΥ ΠΡΟΣΤΑΤΕΥΟΝΤΑΙ ΜΕ ΑΥΤΟΜΑΤΑ ΣΥΣΤΗΜΑΤΑ ΚΑΤΑΣΒΕΣΗΣ ΜΕ ΕΙΔΙΚΑ ΜΕΣΑ ΘΑ ΤΟΠΟΘΕΤΗΘΟΥΝ ΤΟΠΙΚΟΙ ΠΙΝΑΚΕΣ ΚΑΤΑΣΒΕΣΗΣ ΚΑΙ ΣΥΣΚΕΥΕΣ ΑΝΙΧΝΕΥΣΗΣ ΣΥΜΒΑΤΙΚΟΥ ΤΥΠΟΥ.
- ΟΙ ΤΟΠΙΚΟΙ ΠΙΝΑΚΕΣ ΚΑΤΑΣΒΕΣΗΣ ΘΑ ΣΥΝΔΕΟΝΤΑΙ ΣΤΟΥΣ ΒΡΟΧΟΥΣ ΤΟΥ ΚΕΝΤΡΙΚΟΥ ΠΙΝΑΚΑ ΠΥΡΑΝΙΧΝΕΥΣΗΣ ΜΕΣΩ ΕΙΔΙΚΩΝ ΜΟΝΑΔΩΝ ΔΙΕΥΘΥΝΣΙΟΔΟΤΗΣΗΣ.
- ΤΑ ΔΙΚΤΥΑ ΤΩΝ ΚΑΛΩΔΙΩΝ ΤΟΥ ΣΥΣΤΗΜΑΤΟΣ ΑΝΙΧΝΕΥΣΗΣ ΣΤΟΥΣ ΧΩΡΟΥΣ ΜΕ Novec 1230 ΘΑ ΚΑΤΑΣΚΕΥΑΣΤΟΥΝ ΑΠΟ ΚΑΛΩΔΙΑ ΝΗΧΗ F180/E90 2x1,5mm²
- ΣΤΗΝ ΣΚΗΝΗ ΤΗΣ Α.Π.Χ. ΠΡΟΒΛΕΠΕΤΑΙ ΤΟΠΙΚΟΣ ΠΙΝΑΚΑΣ ΑΝΙΧΝΕΥΣΗΣ Ο ΟΠΟΙΟΣ ΕΝΕΡΓΟΠΟΙΕΙ ΤΟ ΑΝΟΙΓΜΑ ΦΥΣΙΚΟΥ ΑΠΟΚΑΠΝΙΣΜΟΥ ΤΗΣ ΣΚΗΝΗΣ ΚΑΙ ΤΟ ΠΥΡΑΝΤΟΧΟ ΠΕΤΑΣΜΑ.

  Ο ΠΙΝΑΚΑΣ ΕΛΕΓΧΕΙ ΤΟΥΣ ΑΝΙΧΝΕΥΤΕΣ ΤΗΣ ΠΕΡΙΟΧΗΣ ΤΗΣ ΣΚΗΝΗΣ ΚΑΙ ΤΟ FLOW SWITCH ΤΩΝ ΚΑΤΑΙΟΝΙΣΤΗΡΩΝ ΤΗΣ ΣΚΗΝΗΣ ΚΑΙ ΣΥΝΔΕΕΤΑΙ ΣΤΟΝ ΒΡΟΧΟ ΤΟΥ ΚΕΝΤΡΙΚΟΥ ΠΙΝΑΚΑ ΠΥΡΑΝΙΧΝΕΥΣΗΣ ΜΕΣΩ ΕΙΔΙΚΗΣ ΜΟΝΑΔΑΣ ΔΙΕΥΘΥΝΣΙΟΔΟΤΗΣΗΣ.

  Η ΔΙΑΔΙΚΑΣΙΑ ΕΝΕΡΓΟΠΟΙΗΣΗΣ ΜΠΟΡΕΙ ΝΑ ΓΙΝΕΙ ΚΑΙ ΧΕΙΡΟΚΙΝΗΤΑ ΜΕΣΩ ΜΠΟΥΤΟΝ ΠΟΥ ΣΥΝΔΕΕΤΑΙ ΣΤΟΝ ΠΙΝΑΚΑ.
- ΤΑ ΚΑΛΩΔΙΑ ΤΟΥ ΣΥΣΤΗΜΑΤΟΣ ΠΥΡΑΝΙΧΝΕΥΣΗΣ ΘΑ ΟΔΕΥΟΥΝ ΣΕ ΔΙΑΤΡΗΤΕΣ ΜΕΤΑΛΛΙΚΕΣ ΣΧΑΡΕΣ ΑΣΘΕΝΩΝ ΡΕΥΜΑΤΩΝ Ή ΜΕ ΣΤΗΡΙΓΜΑΤΑ ΑΠΟΣΤΑΣΗΣ ΣΕ ΜΕΜΟΝΩΜΕΝΕΣ ΟΔΕΥΣΕΙΣ.
- ΣΤΙΣ ΟΡΙΖΟΝΤΕΣ ΚΑΙ ΚΑΤΑΚΟΡΥΦΕΣ ΔΙΕΛΕΥΣΕΙΣ ΣΩΛΗΝΩΣΕΩΝ ΚΑΙ ΚΑΛΩΔΙΩΝ ΑΠΟ ΠΥΡΟΔΙΑΜΕΡΙΣΜΑ ΣΕ ΠΥΡΟΔΙΑΜΕΡΙΣΜΑ ΘΑ ΤΟΠΟΘΕΤΟΥΝΤΑΙ ΠΥΡΟΦΡΑΓΜΟΙ
- ΟΙ ΑΚΡΙΒΕΙΣ ΘΕΣΕΙΣ ΤΩΝ ΠΥΡΑΝΙΧΝΕΥΤΩΝ ΘΑ ΚΑΘΟΡΙΣΘΟΥΝ ΜΕ ΒΑΣΗ ΤΗΝ ΑΡΧΙΤΕΚΤΟΝΙΚΗ ΑΝΟΨΗ

ΥΠΟΜΝΗΜΑ

	ΦΩΤΙΣΤΙΚΟ ΑΣΦΑΛΕΙΑΣ ΜΕ ΕΝΔΕΙΞΗ ΕΞΟΔΟΣ ΣΥΝΕΧΟΥΣ ΛΕΙΤΟΥΡΓΙΑΣ (MAINTAINED)
	ΦΩΤΙΣΤΙΚΟ ΑΣΦΑΛΕΙΑΣ ΜΕ ΕΝΔΕΙΞΗ ΕΞΟΔΟΣ ΣΥΝΕΧΟΥΣ ΛΕΙΤΟΥΡΓΙΑΣ (MAINTAINED) ΣΤΕΓΑΝΟ
	ΦΩΤΙΣΤΙΚΟ ΑΣΦΑΛΕΙΑΣ ΜΙΑΣ ΟΨΗΣ ΜΕ ΕΝΔΕΙΞΗ ΚΑΤΕΥΘΥΝΣΗΣ ΣΥΝΕΧΟΥΣ ΛΕΙΤΟΥΡΓΙΑΣ (MAINTAINED)
	ΦΩΤΙΣΤΙΚΟ ΑΣΦΑΛΕΙΑΣ ΜΙΑΣ ΟΨΗΣ ΜΕ ΕΝΔΕΙΞΗ ΚΑΤΕΥΘΥΝΣΗΣ ΣΥΝΕΧΟΥΣ ΛΕΙΤΟΥΡΓΙΑΣ (MAINTAINED) ΣΤΕΓΑΝΟ
2 2	ΦΩΤΙΣΤΙΚΟ ΑΣΦΑΛΕΙΑΣ ΔΥΟ ΟΨΕΩΝ ΜΕ ΕΝΔΕΙΞΗ ΚΑΤΕΥΘΥΝΣΗΣ ΣΥΝΕΧΟΥΣ ΛΕΙΤΟΥΡΓΙΑΣ (MAINTAINED)
	ΔΙΔΥΜΟΣ ΠΡΟΒΟΛΕΑΣ ΦΩΤΙΣΜΟΥ ΑΣΦΑΛΕΙΑΣ
ΧΠΠ	ΠΙΝΑΚΑΣ ΠΥΡΑΝΙΧΝΕΥΣΗΣ ΔΙΕΥΘΥΝΣΙΟΔΟΤΗΜΕΝΟΣ 3 ΒΡΟΧΩΝ
ΣΕΠ	ΣΤΑΘΜΟΣ ΕΛΕΓΧΟΥ ΠΥΡΚΑΪΑΣ
S	ΠΥΡΑΝΙΧΝΕΥΤΗΣ ΟΠΤΙΚΟΥ ΚΑΠΝΟΥ ΔΙΕΥΘΥΝΣΙΟΔΟΤΗΜΕΝΟΣ
H	ΠΥΡΑΝΙΧΝΕΥΤΗΣ ΘΕΡΜΟΔΙΑΦΟΡΙΚΟΣ
H	ΠΥΡΑΝΙΧΝΕΥΤΗΣ ΘΕΡΜΟΔΙΑΦΟΡΙΚΟΣ ΤΕΡΜΑΤΙΚΟΣ
S	ΠΥΡΑΝΙΧΝΕΥΤΗΣ ΟΠΤΙΚΟΥ ΚΑΠΝΟΥ ΤΕΡΜΑΤΙΚΟΣ ΣΥΜΒΑΤΙΚΟΣ
	ΦΩΤΕΙΝΟΣ ΕΠΑΝΑΛΗΠΤΗΣ
	ΣΕΙΡΗΝΑ ΣΥΝΑΓΕΡΜΟΥ
	ΣΕΙΡΗΝΑ ΣΥΝΑΓΕΡΜΟΥ ΜΕ ΦΑΡΟ ΔΙΕΥΘΥΝΣΙΟΔΟΤΗΜΕΝΗ
	ΚΟΜΒΙΟ ΣΥΝΑΓΕΡΜΟΥ ΔΙΕΥΘΥΝΣΙΟΔΟΤΗΜΕΝΟ
STOP	ΦΩΣ ΕΝΔΕΙΞΗΣ ΕΝΕΡΓΟΠΟΙΗΣΗΣ ΚΑΤΑΣΒΕΣΗΣ
	ΚΟΥΔΟΥΝΙ ΣΥΝΑΓΕΡΜΟΥ
MM	ΜΟΝΑΔΑ ΕΛΕΓΧΟΥ (MONITOR MODULE)
CM	ΜΟΝΑΔΑ ΕΛΕΓΧΟΥ (CONTROL MODULE)
FD	FIRE DAMPER
F	ΔΙΑΚΟΠΤΗΣ ΡΟΗΣ (FLOW SWITCH)
	ΤΟΠΙΚΟΣ ΠΙΝΑΚΑΣ ΚΑΤΑΣΒΕΣΗΣ
	ΚΟΜΒΙΑ ΑΠΕΝΕΡΓΟΠΟΙΗΣΗΣ / ΕΝΕΡΓΟΠΟΙΗΣΗΣ ΚΑΤΑΣΒΕΣΗΣ
N	ΚΥΛΙΝΔΡΟΣ Novec 1230

ΕΛΛΗΝΙΚΗ ΔΗΜΟΚΡΑΤΙΑ
ΙΟΝΙΟ ΠΑΝΕΠΙΣΤΗΜΙΟ
ΔΙΕΥΘΥΝΣΗ ΤΕΧΝΙΚΩΝ ΥΠΗΡΕΣΙΩΝ

ΕΡΓΟ : **ΚΤΙΡΙΟ ΤΜΗΜΑΤΟΣ ΜΟΥΣΙΚΩΝ ΣΠΟΥΔΩΝ ΣΤΟ ΟΙΚΟΠΕΔΟ Ε.Α.Σ.Κ.**

ΘΕΣΗ ΕΡΓΟΥ : 9η ΠΑΡΟΔΟΣ Δ. ΘΕΟΤΟΚΗ , ΠΕΡΙΟΧΗ ΠΑΛΛΑΔΑ - Ο.Τ. 379 , ΚΕΡΚΥΡΑ

ΣΤΑΔΙΟ ΜΕΛΕΤΗΣ : **ΗΛΕΚΤΡΟΜΗΧΑΝΟΛΟΓΙΚΗ ΜΕΛΕΤΗ ΕΦΑΡΜΟΓΗΣ** — ΗΜ.

ΘΕΜΑ ΣΧΕΔΙΟΥ : **ΚΑΤΟΨΗ 2ου ΟΡΟΦΟΥ**
ΕΝΕΡΓΗΤΙΚΗ ΠΥΡΟΠΡΟΣΤΑΣΙΑ
ΠΥΡΑΝΙΧΝΕΥΣΗ

ΕΠΑ-04
ΚΛΙΜΑΚΑ : 1:100

ΑΡΧΙΤΕΚΤΟΝΙΚΗ ΜΕΛΕΤΗ	ΣΤΑΤΙΚΗ ΜΕΛΕΤΗ	ΜΕΛΕΤΗ Η/Μ ΕΓΚΑΤΑΣΤΑΣΕΩΝ	ΗΜΕΡΟΜΗΝΙΑ
Δ. ΒΑΣΙΛΟΠΟΥΛΟΣ & ΣΥΝΕΡΓΑΤΕΣ Ε.Ε. ΣΥΝΕΡΓΑΤΕΣ ΑΡΧΙΤΕΚΤΟΝΕΣ : Σ.ΚΩΛΟΒΟΥ, Ε. ΝΤΟΥΡΜΑ, Χ. ΣΟΥΛΩΤΗ, Φ. ΓΕΡΟΝΤΑΚΗΣ.	ΑΡΤΕΜΙΣ ΣΥΜΒΟΥΛΟΙ ΜΗΧΑΝΙΚΟΙ Ε.Π.Ε.	Η-Μ ΣΧΕΔΙΑΣΜΟΣ Κ. ΓΕΩΡΓΑΚΟΠΟΥΛΟΣ- Σ. ΤΣΑΝΤΕΣ & ΣΙΑ Ε.Ε.	ΣΕΠΤΕΜΒΡΙΟΣ 2019
ΣΥΜΒΟΥΛΟΣ ΑΚΟΥΣΤΙΚΗΣ ΜΕΛΕΤΗΣ: Ι. ΜΑΡΙΝΟΣ	ΓΕΩΤΕΧΝΙΚΗ ΜΕΛΕΤΗ: Ν. ΔΕΡΕΚΑΣ		

ΣΦΡΑΓΙΔΕΣ ΥΠΟΓΡΑΦΕΣ

Η - Μ ΣΧΕΔΙΑΣΜΟΣ
Κ. ΓΕΩΡΓΑΚΟΠΟΥΛΟΣ - Σ. ΤΣΑΝΤΕΣ & ΣΙΑ Ε.Ε.
ΜΕΛΕΤΕΣ & ΕΠΙΒΛΕΨΕΙΣ Η-Μ ΕΡΓΩΝ
ΑΡ. ΜΗΤΡΩΟΥ Τ.Ε.Ε. 718 - ΑΡ. ΜΗΤΡΩΟΥ ΜΕΛΕΤΗΤΩΝ 292
ΑΙΠΩΝΑΣ 37 - ΑΘΗΝΑ 115 23 EMAIL : info@em-engineering.gr
ΤΗΛ. 210 69 16 882 - 210 69 29 411 FAX : 210 69 11 714
ΔΟΥ : ΨΥΧΙΚΟΥ ΑΦΜ : 080034718

ΚΩΣΤΑΣ ΓΕΩΡΓΑΚΟΠΟΥΛΟΣ
ΔΙΠΛΩΜ. Η ΛΕΚΤΡΟΛΟΓΟΣ ΜΗΧΑΝΙΚΟΣ
ΠΟΛΥΤΕΧΝΙΚΗ ΣΧΟΛΗ Α.Π.Θ.
ΜΕΛΟΣ Τ.Ε.Ε. ΑΡΙΘΜΟΣ ΜΗΤΡΩΟΥ 41528
Ν. ΓΕΝΝΗΜΑΤΑ 19 ΑΘΗΝΑ 115 23 - email: kgeo@teemail.gr
ΤΗΛ. 210 69 29 411 - 210 725 85 33 FAX: 210 69 11 714
ΔΟΥ: ΨΥΧΙΚΟΥ Α.Φ.Μ.: 040097371